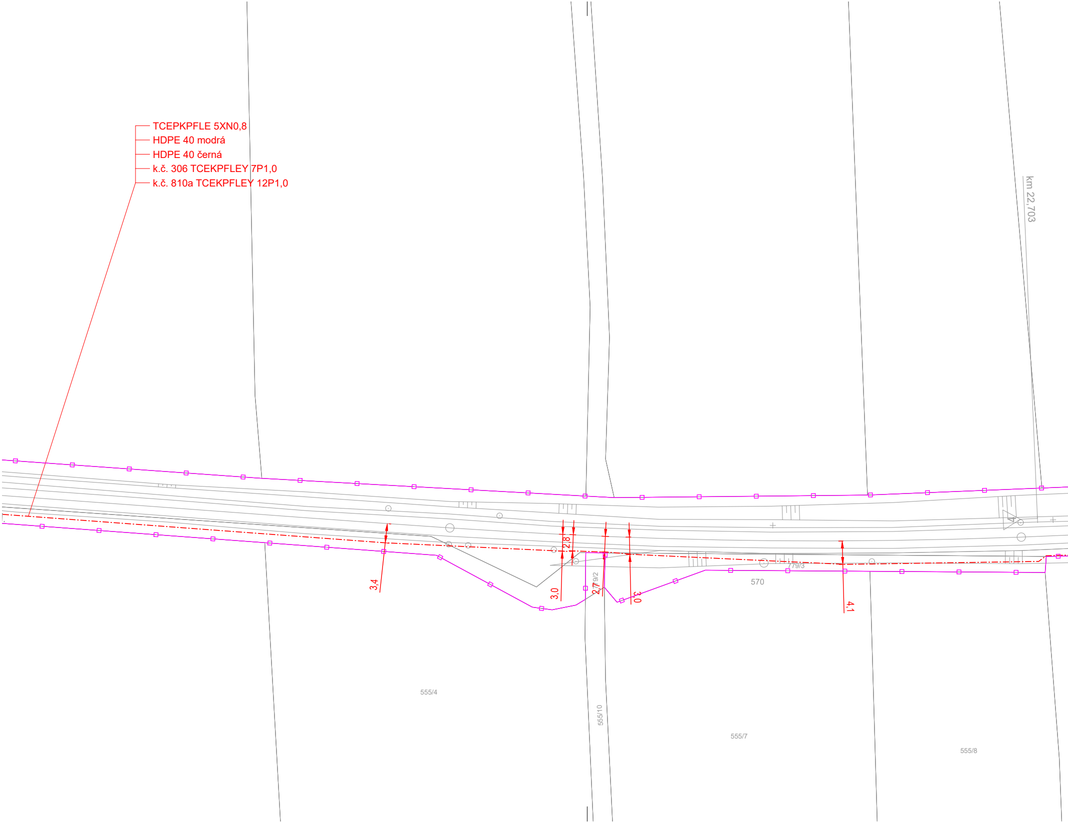
TCEPKPFLE 5XN0,8
HDPE 40 modrá
HDPE 40 černá
k.č. 306 TCEKPFLEY 7P1,0
k.č. 810a TCEKPFLEY 12P1,0
km 22,703
3,4
3,0
2,8
2,7
779/2
3,0
779/3
570
4,1
555/4
555/10
555/7
555/8

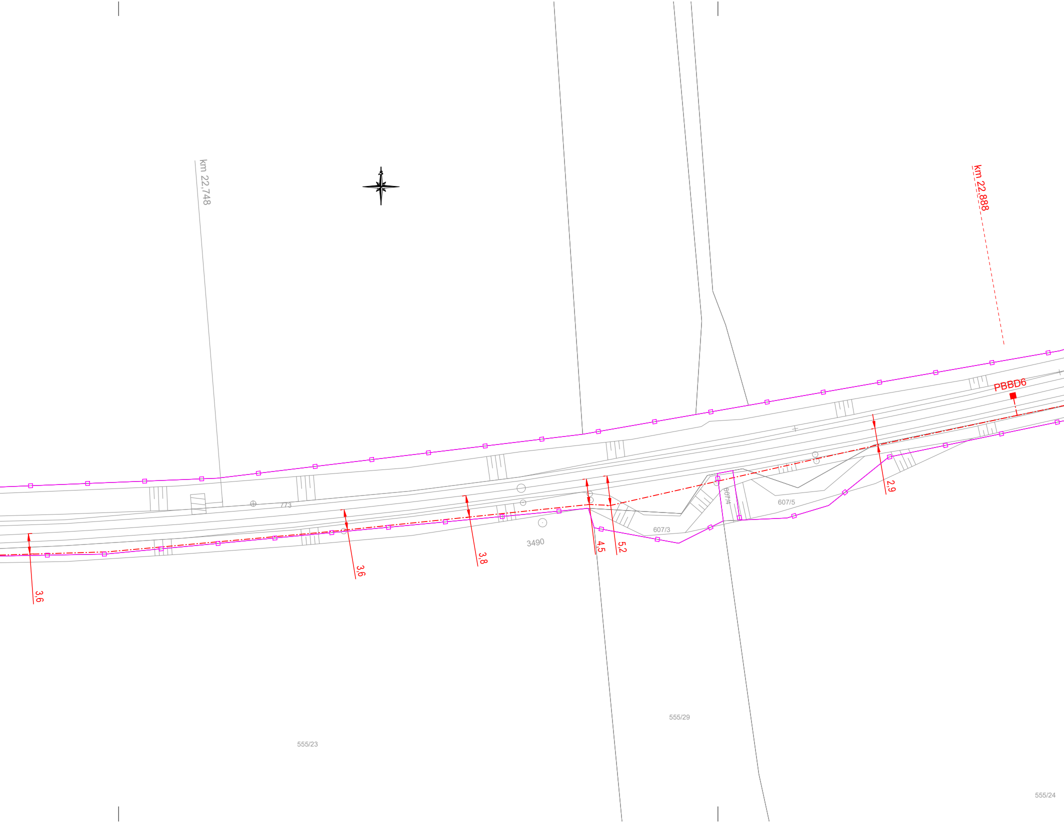
km 22,748
km 22,888
PBBD6
773
3490
607/3
607/4
607/5
3,6
3,6
3,8
4,5
5,2
2,9
555/23
555/29
555/24

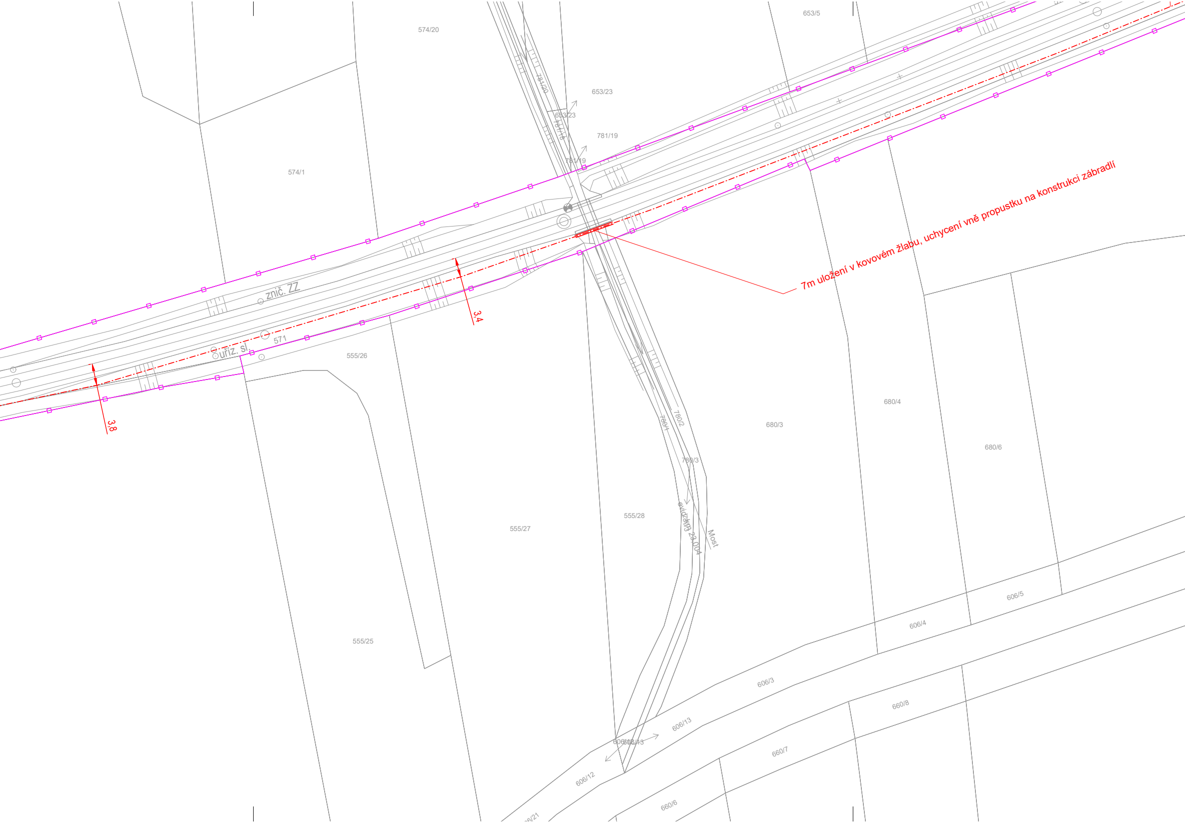

7m uložení v kovovém žlabu, uchycení vně propustku na konstrukci zábradlí

574/20
653/5
781/20
653/23
653/23
781/18
781/19
781/19
574/1
znič. ZZ
3,4
uříz. sl
571
3,8
555/26
680/4
680/3
680/6
780/2
780/1
780/3
555/28
evid. km 23,004
780/3
Most
555/27
555/25
606/5
606/4
606/3
660/8
606/13
606/12
606/13
660/7
606/12
660/6
06/21

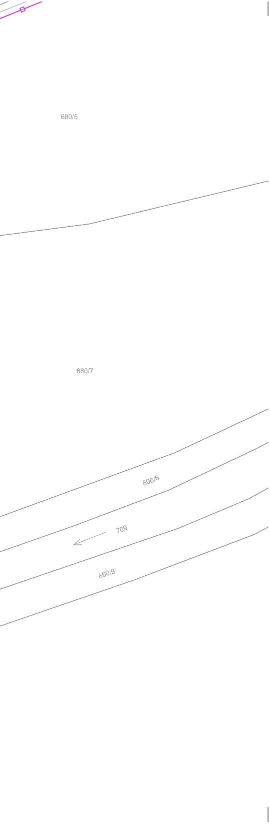
680/5
680/7
606/6
769
660/9

LEGENDA:

-·-·-·-	Nová kabelová trasa zabezpečovacího zařízení
-□-□-□-	Hranice pozemku Správy železnic

Změna:	Název změny:	Datum:	Provedl:	Podpis:

Autorizovaný projekt.	Vedoucí projektu	Technický projektant	Dokladový projektant	Projekční kancelář: KTA TECHNIKA s.r.o. Klatovská třída 863/100, 301 00 Plzeň DIČ: CZ-62618911 tel.: 378 023 411 e-mail: kta@ktatechnika.cz www: www.ktatechnika.cz ID datové schránky: fw3g5xh
Ing. Irena Hrnčířová	Ing. Irena Hrnčířová	Ing. Vladimír Košan	Romana Lněničková	
Kraj: Středočeský		Stavební úřad: DÚ Praha		
Objednatel: Správa železnic, státní organizace Dlážděná 1003/7, PSČ 110 00, Praha 1 - Nové Město				

Název stavby:

Výstavba PZS přejezdu P4642 v km 22,145 trati Mladá Boleslav hl.n. - Stará Paka
PS 11-01-31 - PZZ přejezdu P4642 v km 22,145

Polohopisná situace

Číslo zakázky	Z20-033
Datum	06/2021
Účel	DUSP
Měřítko	1:500
Číslo výkresu	**0103**